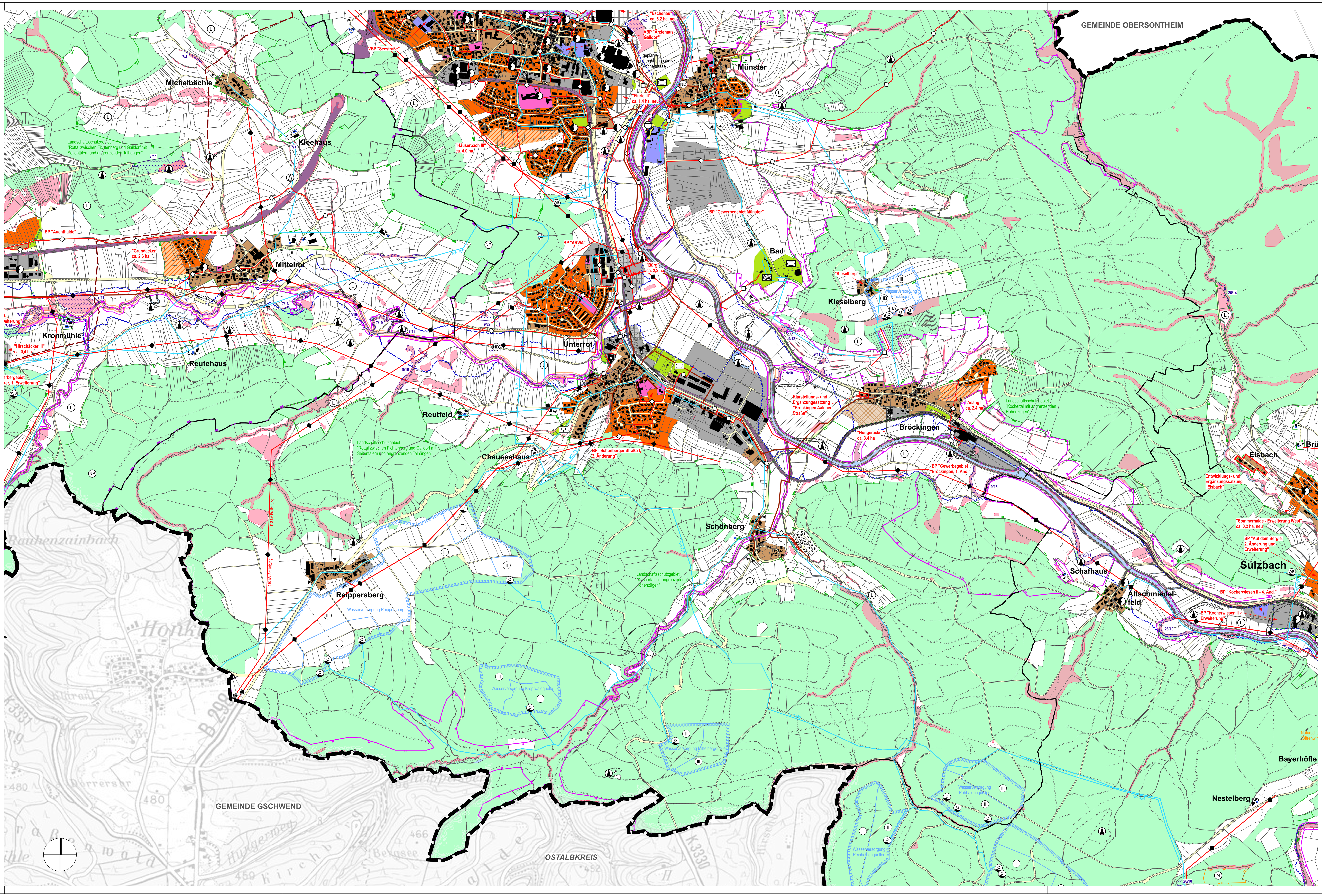

ZEICHENERKLÄRUNG

Bestand | Planung alt | Planung neu

- Wohnbauflächen
- Gemischte Bauflächen
- Gewerbliche Bauflächen
- Sonderbauflächen
- Gemeinbedarfsflächen
- Abgrenzung Satzungen gem. §§ 34 und 35 BauGB
- Wohnnutzung im Außenbereich
- Sonstige überörtliche und örtliche Hauptverkehrsstraßen mit Ortsdurchfahrtsgrenze
- Bahnanlagen
- Forstwirtschaft
- Öffentliche Grünfläche
- Badeplatz
- Sportplatz
- Friedhof
- Umformstation
- Kläranlage
- Wasserbehälter (WB)
- Wasserturm
- Deponie
- Deponie, stillgelegt
- Stromleitung oberirdisch (20 KV)
- Stromleitung unterirdisch (20 KV)
- Wasserleitung (NW 150)
- Abwasserleitung (DN 300)
- Gasfernleitung (DN 400)

- Überschwemmungsgebiet
- Wasserschutzgebiet Zone I, II und III
- Landschaftsschutzgebiet (L)
- Naturschutzgebiet (N)
- Naturpark (NP)
- FFH-Gebiet
- Vogelschutzgebiet
- Umgrenzung von Flächen, die im Bodenschutz- und Altlastenkataster erfasst sind
- Naturdenkmal (ND 9/1 Nr. des Naturdenkmales)
- Biotop
- Bodendenkmal (B)
- Gemeindegrenze
- Grenze Verwaltungsraum

Datenart	Bezug von	Datum
ALK	Vermessungsamt	Nov. 2011/April 2013
Schutzgebiete (LSG, NSG, ND, FFH, SPA, Naturpark)	LRA	November 2011
Gewässerschutz (ÜSG, WSG)	LRA	August 2013
Biotope	LRA	November 2011
Altstandorte	LRA	Mai 2013
Leitungen-Strom	EnBW	Juni 2013
Leitungen-Wasser		
Leitungen-Gas	terranets bw GmbH	März 2013

6130 | LANDKREIS SCHWÄBISCH HALL
GEMEINDEVERWALTUNGSVERBAND LIMPURGER LAND

FLÄCHENNUTZUNGSPLAN
"LIMPURGER LAND, 8. ÄNDERUNG"
STADT GAILDORF SÜD — 1:10.000

FRÜHZEITIGE BETEILIGUNG VOM 11.01. BIS 11.02.2021

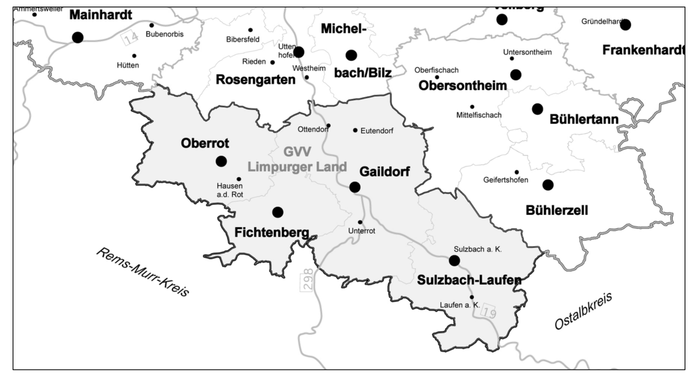

VERFAHRENSVERMERKE

Aufstellungsbeschluss	(§ 2 Abs. 1 BauGB)	am 05.12.2013
Ortsübliche Bekanntmachung	(§ 2 Abs. 1 BauGB)	am ....
Auslegungsbeschluss		am ....
Ortsübliche Bekanntmachung	(§ 3 Abs. 2 BauGB)	am ....
Öffentliche Auslegung	(§ 3 Abs. 2 BauGB)	vom .... bis ....
Feststellungsbeschluss		am ....
Genehmigung Landratsamt Schwäbisch Hall AZ	(§ 6 Abs. 1 BauGB)	am ....
Ortsübliche Bekanntmachung/Rechtswirksam	(§ 6 Abs. 5 BauGB)	am ....

Entwurf gefertigt am 11.12.2020
Landratsamt Schwäbisch Hall, Fachbereich Kreisplanung

Fuhrmann

AUFGESTELLT

Gaildorf, den ....

....
Zimmermann (Verbandsvorsitzender)

AUSGEFERTIGT

Gaildorf, den ....

....
Zimmermann (Verbandsvorsitzender)

DEZERNAT 3 I BAU- UND UMWELTAMT
KARL-KURZ-STRAßE 44 I ZIMMER C 3.05
74523 SCHWÄBISCH HALL
FON 0791/755-7248 I FAX 0791/755-7599
FACHBEREICH KREISPLANUNG
LANDRATSAMT SCHWÄBISCH HALL